ΧΟΡΗΓΕΙΤΑΙ ΚΑΤΟΠΙΝ ΑΙΤΗΜΑΤΟΣ

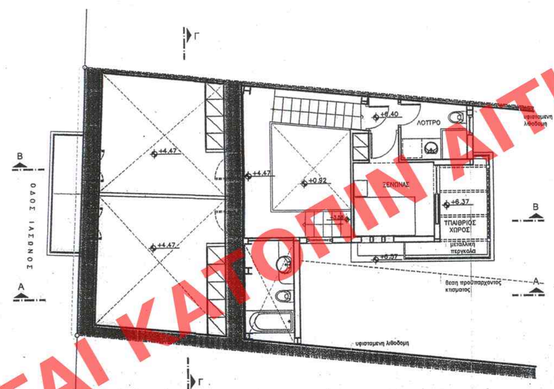

ΚΑΤΟΨΗ Β' ΟΡΟΦΟΥ

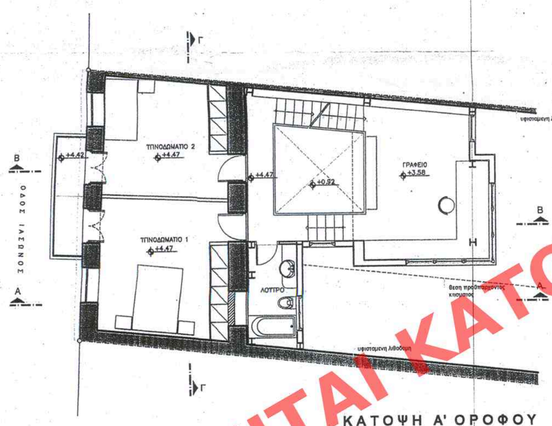

ΚΑΤΟΨΗ Α' ΟΡΟΦΟΥ

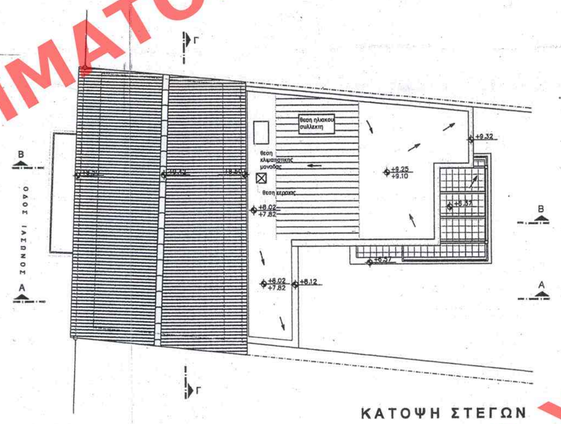

ΚΑΤΟΨΗ ΣΤΕΓΩΝ

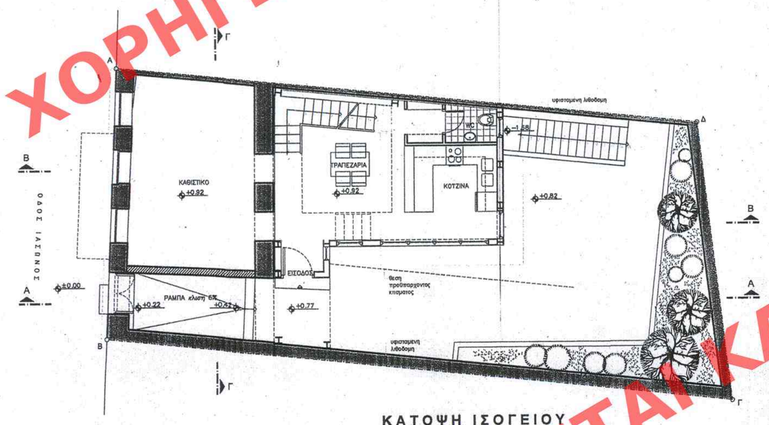

ΚΑΤΟΨΗ ΙΣΟΓΕΙΟΥ

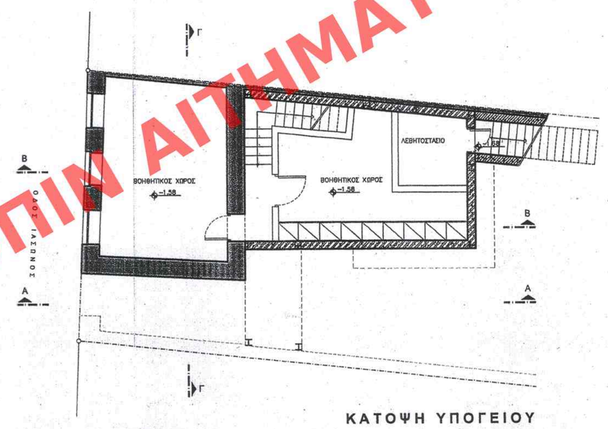

ΚΑΤΟΨΗ ΥΠΟΓΕΙΟΥ

ΕΔΗΜΟΣΙΕΥΘΗ ΕΙΣ ΤΟ ΥΠ' ΑΡΙΘΜ. 211 ΦΥΛΛΟ ΤΟΥ ΑΑΠ ΤΕΥΧΟΥΣ ΤΗΣ ΕΦΗΜΕΡΙΔΑΣ ΤΗΣ ΚΥΒΕΡΝΗΣΕΩΣ ΤΗΣ 19 Ιουλίου 2011

ΥΠΟΥΡΓΕΙΟ ΠΕΡΙΒΑΛΛΟΝΤΟΣ ΕΝΕΡΓΕΙΑΣ & ΚΛΙΜΑΤΙΚΗΣ ΑΛΛΑΓΗΣ
ΣΥΝΟΔΕΥΕΙ ΤΗΝ ΥΠ' ΑΡΙΘΜ. Γ.32180/11 ΑΠΟΦΑΣΗ ΠΕΡΙ Καθορισμός ειδικών όρων και περιορισμών δόμησης στο διατηρητέο κτίριο που βρίσκεται επί της οδού Ιάσονος 12 του εγκεκριμένου ρυμοτομικού σχεδίου Αθηνών
ΑΘΗΝΑ, 19 Ιουλίου 2011
Ο Δ/ΝΤΗΣ
Σ. ΓΙΑΝΝΑΚΟΠΟΥΛΟΣ

ΠΡΩΤΟΤΥΠΟ

Αρ.Φακ. 101/11
σχ. 3

ΥΠΟΥΡΓΕΙΟ ΠΕΡΙΒΑΛΛΟΝΤΟΣ ΕΝΕΡΓΕΙΑΣ ΚΑΙ ΚΛΙΜΑΤΙΚΗΣ ΑΛΛΑΓΗΣ
ΔΙΕΥΘΥΝΣΗ ΠΟΛΕΟΔΟΜΙΚΟΥ ΣΧΕΔΙΑΣΜΟΥ
ΤΜΗΜΑ ΠΑΡΑΔΟΣΙΑΚΩΝ ΟΙΚΙΣΜΩΝ

ΘΕΣΗ: Οδός Ιάσωνος 12 Μεταξουργείο - Ο.Τ. 64040, Δήμος Αθηναίων

ΘΕΜΑ: ΚΑΘΟΡΙΣΜΟΣ ΣΥΜΠΛΗΡΩΜΑΤΙΚΩΝ ΟΡΩΝ ΚΑΙ ΠΕΡΙΟΡΙΣΜΩΝ ΔΟΜΗΣΗΣ ΣΤΟ ΔΙΑΤΗΡΗΤΕΟ ΚΤΙΡΙΟ ΕΠΙ ΤΗΣ ΟΔΟΥ ΙΑΣΩΝΟΣ 12 Μεταξουργείο Ο.Τ. 64040, ΔΗΜΟΣ ΑΘΗΝΑΙΩΝ

ΤΙΤΛΟΣ ΣΧΕΔΙΟΥ

ΚΑΤΟΨΕΙΣ

2

Κλίμακα 1:100

ΙΑΝΟΥΑΡΙΟΣ 2011